



贝壳酒店设计标准手册—202211



注：1、未经格林酒店集团批复项目，禁止进行装修施工、采购物资等品牌相关事宜； 2、已批复项目须严格按照本手册标准执行。

设计理念 Design Concept	03-06
硬件标准 Design Standard	07
店招标准 Sign Standard	08-10
效果图展示 Scene Display	11-26
材料说明 Material Analysis	27-40
公区物料 Public List	41-46
客房物料 Guestroom List	47-51

设计理念 | 思维过程

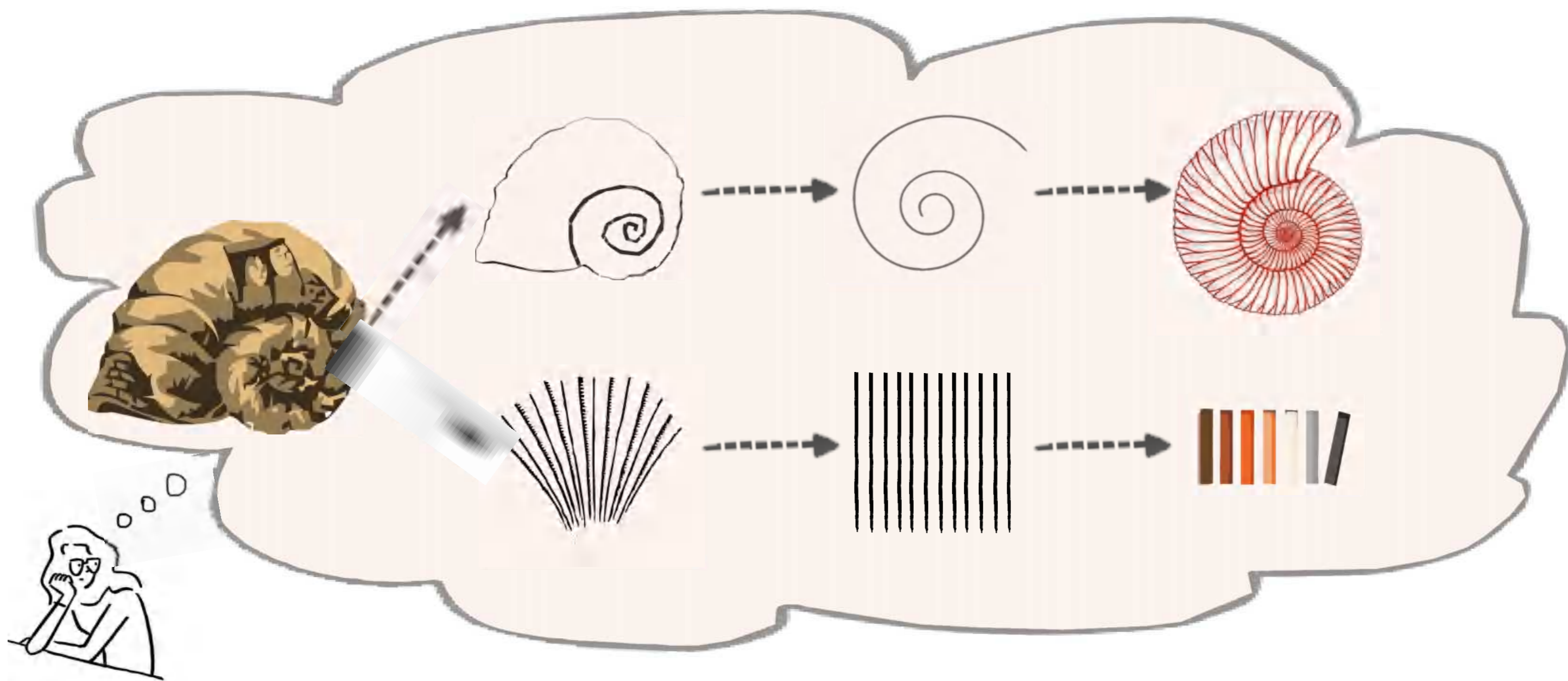

品牌策略 | 酒店空间氛围营造



极简

简约  
精致



品质

质感  
设计感



活力

色彩  
动感



自由

开放  
自助

品牌策略 | 空间与色彩



空间颜色以橙色为主调，象征着热情、夏天、活力、时尚，局部采用黑白灰进行空间点缀  
空间主题多元性，贝壳不再是千篇一律以色彩区分空间和变化，我们需要赋予空间不同地域人文故事

品牌策略 | 目标群体特征

- 个性，独特，时尚，潮流，趣味
- 用独特的方式创造快活有趣的故事

现状：

品牌DNA不够凸显，  
缺乏核心文化基础支撑。

改变：

根据品牌DNA，以年轻人的生活行为模式文化基础。

同等价格条件下，消费者选择酒店时注重  
酒店的趣味性和氛围。

丰富酒店文化背景，以文化为脉络调整  
酒店的丰富和整体性。

定位：价格区间于100-300的精品型酒店产品

## 硬件标准

功能设置	标准	备注
大堂 (m <sup>2</sup> )	≥40	包含前台服务区、上网休闲区
客房数(间)	≥30	
大床房 (m <sup>2</sup> )	≥13	
标准间 (m <sup>2</sup> )	≥16	
客房卫生间 (m <sup>2</sup> )	≥2.7	
早餐厅 (m <sup>2</sup> )	根据实际情况调整	座位数≥房间数50%
厨房 (m <sup>2</sup> )	根据实际情况调整	
洗衣房 (m <sup>2</sup> )	≥6	洗衣机*1, 烘干机*1
健身房 (m <sup>2</sup> )	根据实际情况调整	健身房和洗衣房在同一空间内, 面积≥6m <sup>2</sup> ; 如相邻, 中间用透明玻璃隔断
会议室	根据实际情况调整	
外立面亮化		建筑外立面轮廓亮化色温: 3000-4000K, 门头灯或灯带色温: 4000K, 店招发光字体色温: 5000-6000K; 以上不同区域色温要求供参考, 可根据实际外立面颜色调整。
注: 加盟业主在选择酒店物业、装修施工之前应与格美集团设计标准部 (以下简称设计部) 进行紧密沟通和全套图纸备份, 保证项目各条件能满足以上硬件标准。		

## 贝壳酒店广告招牌制作标准 V20221108

序号	材质	规格	图示(字体详见AI源文件)	主要材质要求说明	备注
A顶楼招牌					
1	亚克力吸塑/平板字, 白色光	LED发光字/亚克力吸塑或平板面板 常规尺寸:中文字 2.2m*2.2m, 其它文字图形等比例缩放(四层以下可选择2m*2m,八层以上可选择2.5m*2.5m以上,具体根据现场情况)		1、光源用“日上光电”防水贴片 LED “MAX188V, 间距不大于30mm, 距边不大30mm, 保证寿命10万小时; LED模块须牢固置于发光字底板内侧, 使用双面胶+硅胶粘贴固定; 发光字内部接头部分须采用锡焊并用专用电子接头套、夹紧、防水; 测光仪距亚克力表面5公分处的亮度大于500X; 2、台湾“伸春” 3-5mm厚亚克力板(2米以上字用5mm厚),色板型号红色: C0, M100, Y100, K0 或白色: C0, M0, Y0, K0, 视物业具体情况确定, 需保修三年;	1.若楼顶空间较小, 须安装中文字与标志, 其次是英文。 2酒店物业如有条件尽量做墙招。
2	角钢	∠40×4热镀锌角钢 ∠50×5热镀锌角钢			

# 店招标准

序号	材质	规格	图示(字体详见AI源文件)	主要材质要求说明	备注
<b>B 门头招牌</b>					
1	亚克力吸塑/平板字, 白色光	LED发光字/亚克力吸塑或平板面板 常规尺寸: 中文字 1m*1m,其它文字图形等比例缩放(最小不得小于0.8m*0.8m具体根据现场情况)		3、箱体采用不小于1m的黑色拉丝不锈钢, 1.5m以下箱体边高不小于8cm, 1.5m以上箱体边高不小于10cm; 耐候胶密封处理, 防水、防灰、防光: 所有固定螺丝都用304不锈钢螺丝; 4、“北京晶格”400w变压器; 5、“正泰”25A空气开关(有短路自动跳闸, 带漏电保护); 6、“正泰”定时控制器(保证每天定时自动开关电源); 7、钢结构: 楼顶骨架∠50×5角钢, 其他∠40×4角钢, 楼顶槽钢铺底: 表面热镀锌, 焊接处喷锌处理, 全部钢结构刷双层户外防锈漆, 严禁用户内防锈漆(每三年酒店须重新补刷一次防锈漆): 固定角钢须置于混凝土梁柱, 螺丝用直径12以上的国标镀锌螺栓或药物螺栓;	要求同上
2	角钢	∠40×4 热镀锌角钢			
<b>C 墙面招牌</b>					
1	亚克力吸塑/平板字, 白色光	LED发光字/亚克力吸塑或平板面板 常规尺寸: 中文字 1.8m*1.8m其它文字图形等比例缩放(四层以下可选1.5m*1.5m,八层以上可选择2m*2m以上,具体根据现场情况)			
2	角钢	∠40×4热镀锌角钢			

# 店招标准

序号	材质	规格	图示(字体详见AI源文件)	主要材质要求说明	备注
D 侧招					
1	亚克力吸塑/平板字, 白色光	LED发光字/亚克力吸塑 或平板面板 常规尺寸:1.8M*1.8m- 1m*1m之间,具体根据现 场情况定		要求同上	要求同上
2	角钢	∠40×4热镀锌角钢/ ∠50×5热镀锌角钢		40*4角钢焊制: 4m以上高度的钢 结构采用50*5及40*4角钢混合使 用: 表面热镀锌, 焊接处喷锌处 理, 全部钢结构刷双层户外防锈 漆, 严禁用户内防锈漆(每三年 酒店须重新补刷一次防锈漆): 固定角钢须置于混凝土梁柱, 膨 胀螺丝用直径12mm以上的国标 镀锌螺栓或药物螺栓	
注: 1、广告招牌中 LOGO 空白处须镂空制作。 2、保修情况: 灯具至少保修一年, 亚克力面板至少保修三年。					

















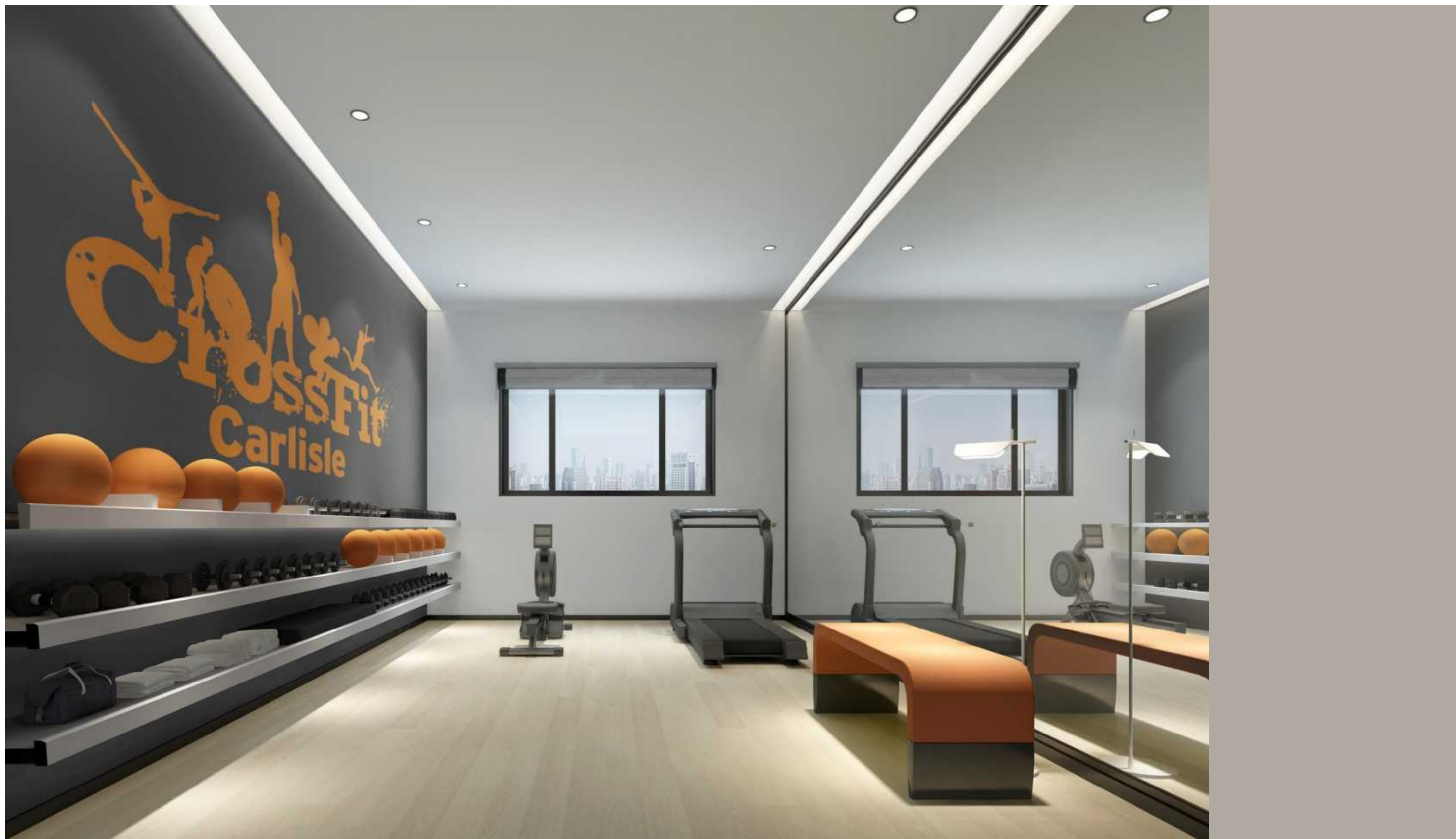















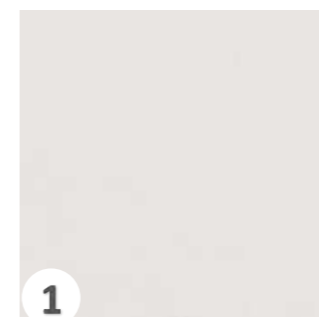

1  
浅灰色外墙漆  
型号：立邦  
NN7001-4

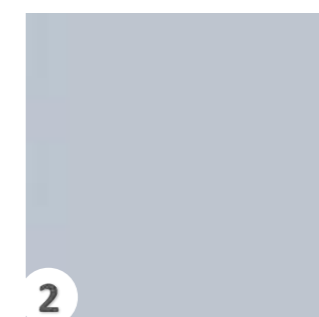

2  
蓝灰色外墙漆  
型号：立邦  
NN7810-4

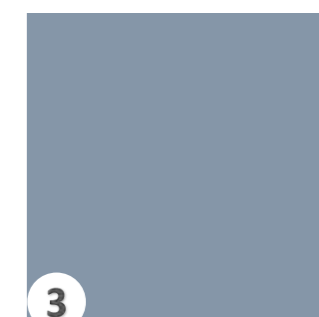

3  
深蓝灰色外墙漆  
型号：立邦  
NN-7830-2



4  
深灰色外墙漆  
型号：立邦  
NN1300-1

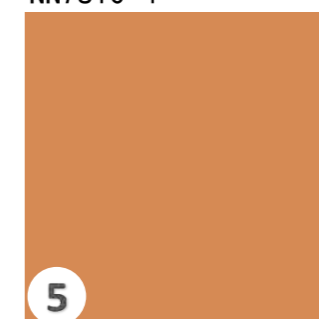

5  
橙色铝板  
型号：PANTONE  
7591CP



6  
深灰色铝板  
型号：PANTONE  
Cool Gray 9 CP

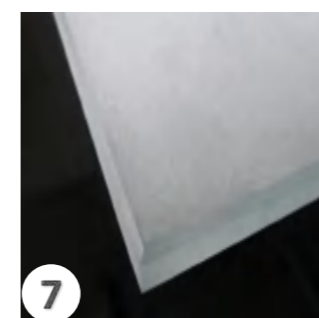

7  
米白色磨砂钢化夹胶玻璃  
型号：成品

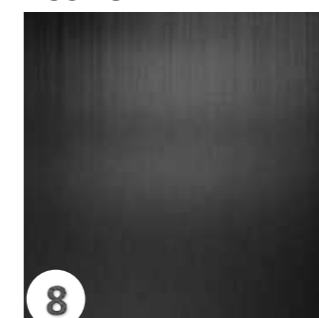

8  
黑色拉丝不锈钢  
型号：成品

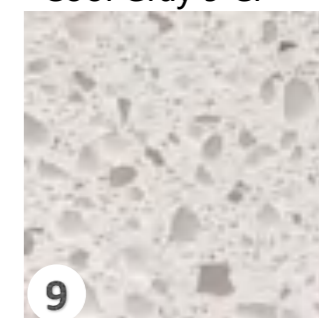

9  
仿水磨石地砖  
型号：800\*800MM



10  
格美会LOGO

# 材料说明

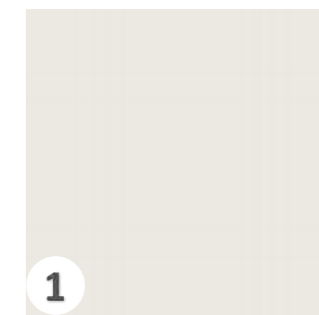

1  
白色乳胶漆  
型号：立邦  
NN7207-4

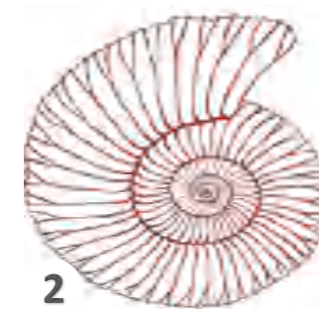

2  
米白色墙布喷画  
型号：定制

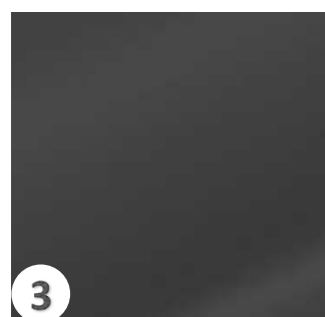

3  
灰镜  
型号：成品



4  
灰镜贴膜  
型号：定制



5  
米白色墙布  
型号：W&H  
volume 5 H0553

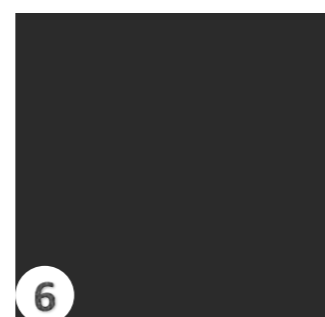

6  
深灰色乳胶漆  
型号：立邦  
NN7800-1



7  
黑色拉丝不锈钢  
型号：成品

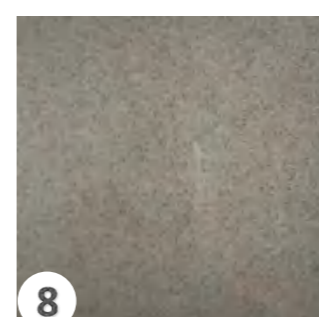

8  
深灰色人造石  
型号：



9  
白色免漆板  
型号：成品



10  
仿水磨石砖  
型号：800\*800MM

# 材料说明

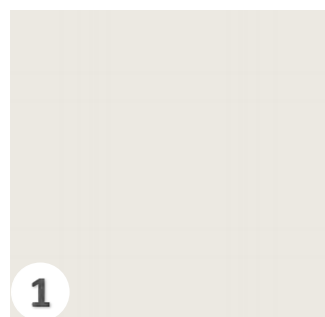

1  
白色乳胶漆  
型号：立邦  
NN7207-4



2  
灰色亚克力透明板  
型号：成品

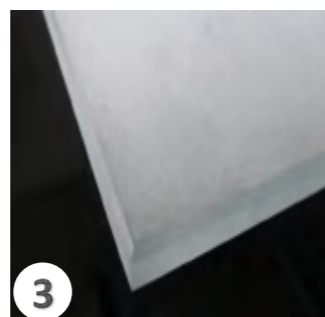

3  
米白色磨砂钢化夹胶玻璃  
型号：成品



4  
黑色拉丝不锈钢  
型号：成品

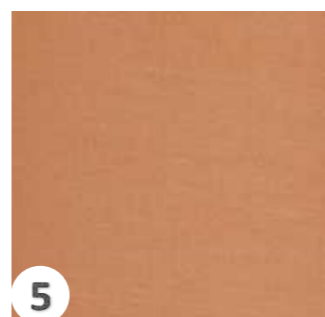

5  
橙色墙布  
型号：奇优装饰  
GAPAGE 48

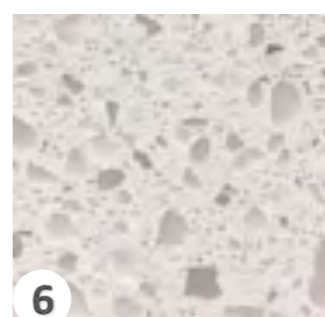

6  
仿水磨石砖  
型号：800\*800MM

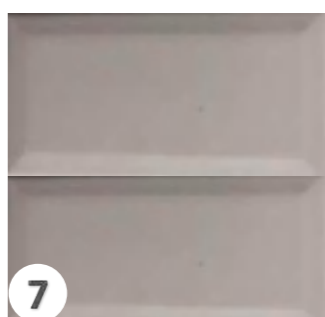

7  
灰色瓷砖（仿古面）  
型号：100\*200MM

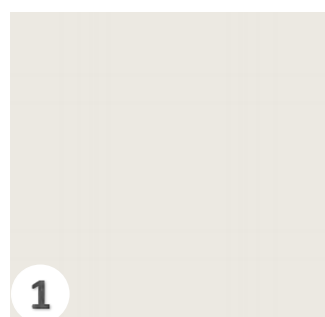

1  
白色乳胶漆  
型号：立邦  
NN7207-4

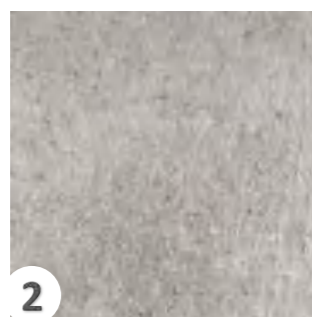

2  
浅灰色亚光瓷砖  
型号：400\*800MM

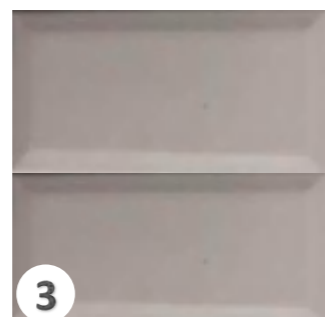

3  
灰色瓷砖（仿古面）  
型号：100\*200MM

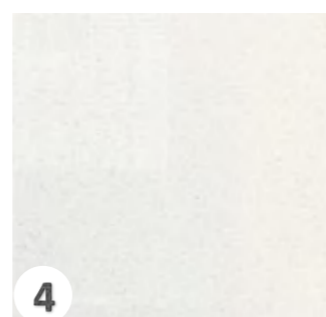

4  
白色人造石  
型号：



5  
黑色拉丝不锈钢  
型号：成品

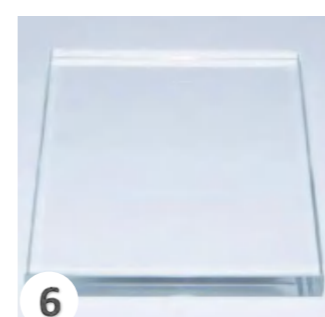

6  
超白钢化玻璃  
型号：成品

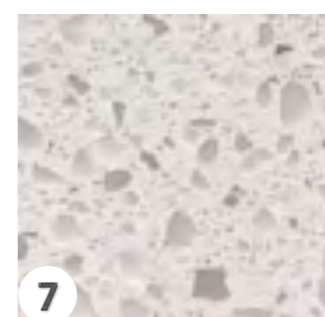

7  
仿水磨石砖  
型号：800\*800MM

# 材料说明



1

白色乳胶漆  
型号：立邦  
NN7207-4



2

浅灰色亚光墙砖  
型号：400\*800MM

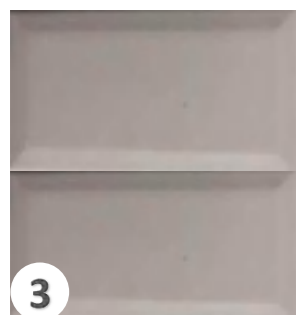

3

灰色瓷砖（仿古面）  
型号：100\*200MM



4

黑色拉丝不锈钢  
型号：成品

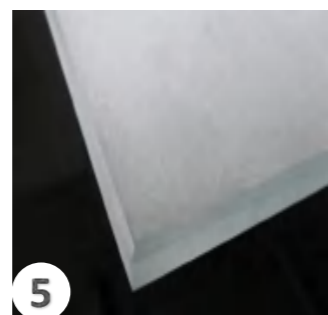

5

米白色磨砂钢化夹胶  
玻璃型号：成品

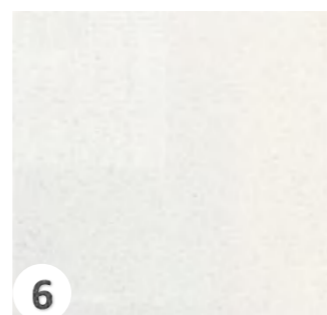

6

白色人造石  
型号：

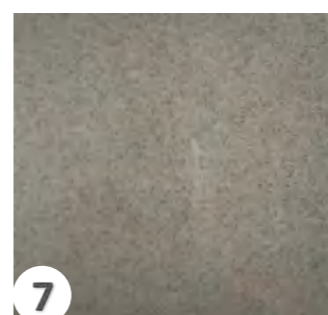

7

深灰色人造石  
型号：

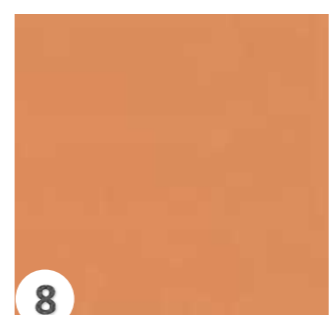

8

橙色免漆板  
型号：PANTONE  
1645 CP

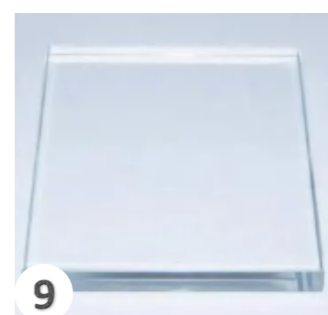

9

超白钢化玻璃  
型号：成品



10

仿水磨石砖  
型号：800\*800MM

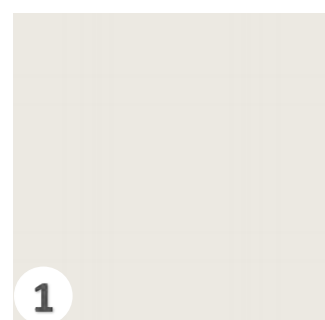

1  
白色乳胶漆  
型号: 立邦  
NN7207-4



2  
米白色墙布  
型号: W&H  
volume 5 H0553

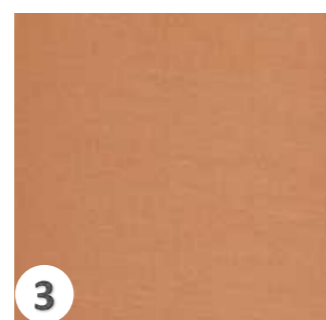

3  
橙色墙布  
型号: 奇优装饰  
GAPAGE 48

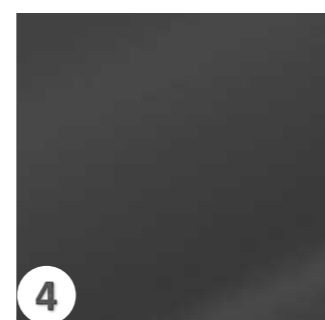

4  
灰镜  
型号: 成品

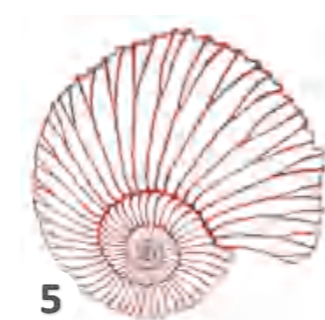

5  
灰镜贴膜  
型号: 定制



6  
灰色木饰面  
型号: 3#  
银梨直纹



7  
黑色拉丝不锈钢  
型号: 成品

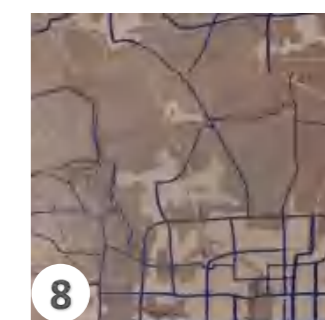

8  
地毯  
型号: 定制



1  
白色乳胶漆  
型号：立邦  
NN7207-4



2  
墙纸  
型号：定制

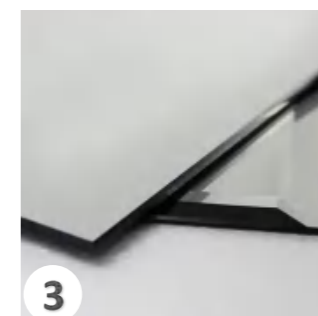

3  
银镜  
型号：成品

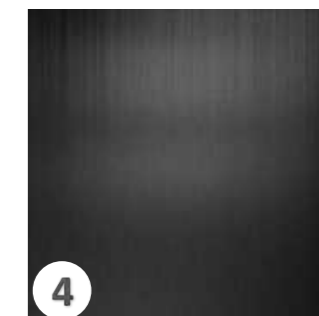

4  
黑色拉丝不锈钢  
型号：成品

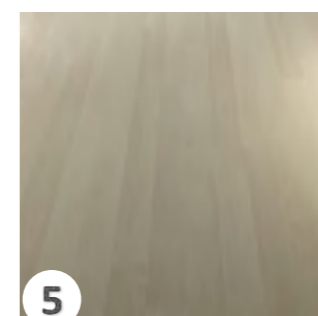

5  
运动地胶  
型号：成品



1  
白色乳胶漆  
型号：立邦  
NN7207-4

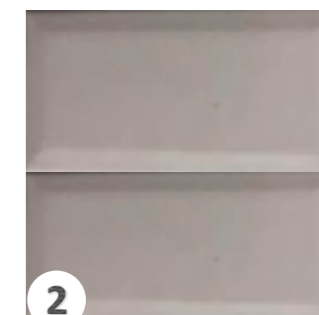

2  
灰色瓷砖（仿古面）  
型号：100\*200MM

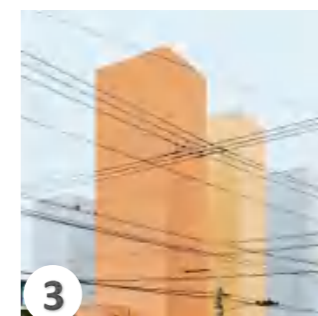

3  
墙布喷画  
型号：定制

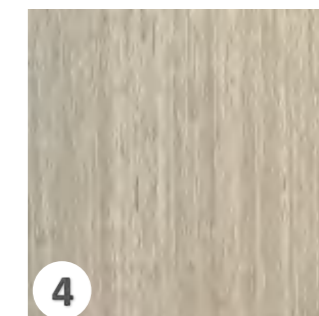

4  
灰色木饰面  
型号：3#  
银梨直纹

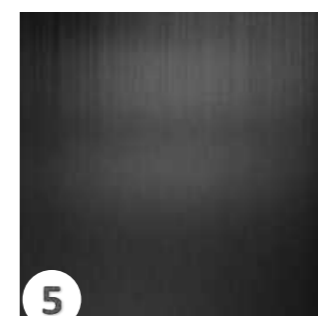

5  
黑色拉丝不锈钢  
型号：成品

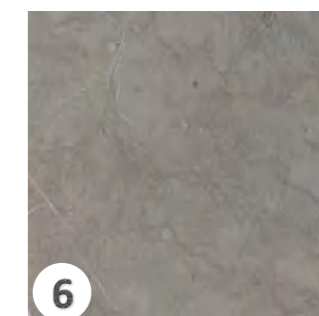

6  
灰色亚光面地砖  
型号：



1  
白色防水乳胶漆  
型号：立邦  
NN7207-4

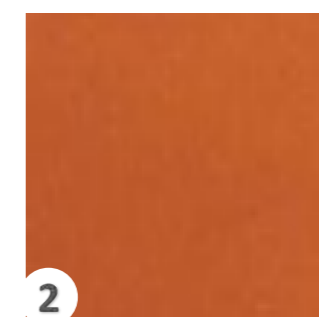

2  
橙色背漆玻璃  
型号：成品

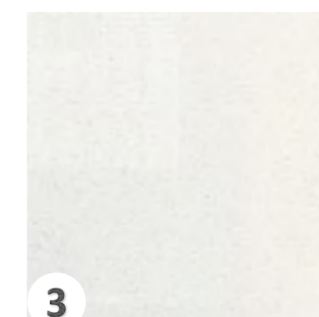

3  
白色人造石  
型号：

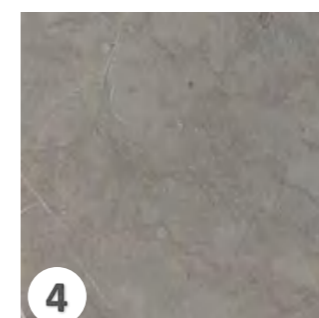

4  
灰色亚光面墙地砖  
型号：



5  
黑色拉丝不锈钢  
型号：成品

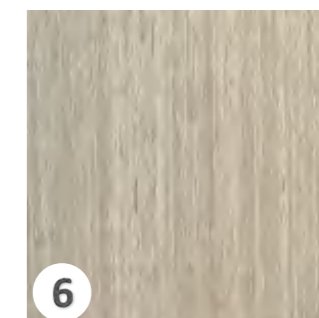

6  
防火板  
型号：颜色、纹理  
同空间木饰面



7  
银镜  
型号：成品

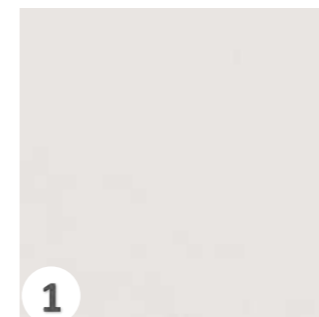

1  
白色乳胶漆  
型号：立邦  
NN7207-4

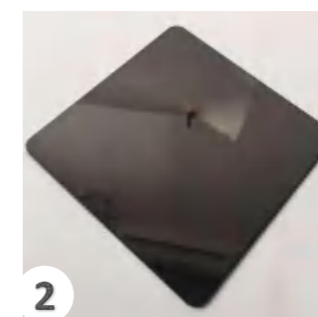

2  
黑色镜面不锈钢  
型号：成品

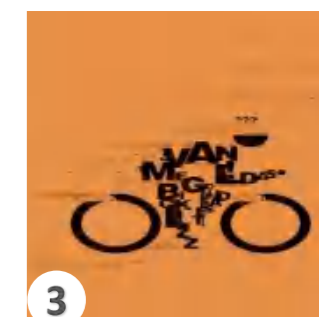

3  
橙色墙布喷画  
型号：定制

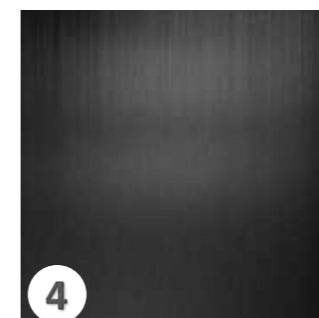

4  
黑色拉丝不锈钢  
型号：成品

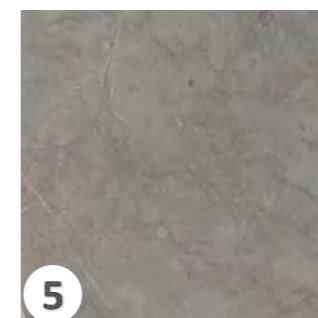

5  
灰色亚光面地砖  
型号：



1  
白色乳胶漆  
型号：立邦  
NN7207-4



2  
米白色墙布  
型号：W&H  
volume 5 H0553



3  
米白色墙布喷画  
型号：定制

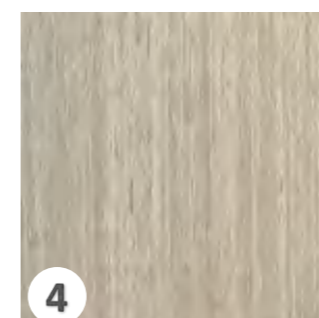

4  
灰色木饰面  
型号：3#  
银梨直纹



5  
黑色拉丝不锈钢  
型号：成品



6  
米白色墙布喷画  
型号：定制

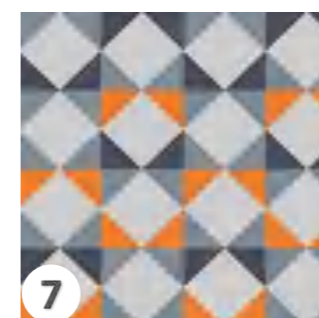

7  
地毯  
型号：定制



8  
房号牌  
色温：3000K  
尺寸：  
面板：  
房号：暖白光  
功能：勿扰红色+门铃白色+清理绿色  
标高：中心离地1500MM



1  
白色乳胶漆  
型号: 立邦  
NN7207-4



2  
米白色墙布  
型号: W&H  
volume 5 H0553



3  
米白色墙布喷画  
型号: 定制



4  
橙色墙布喷画  
型号: 定制



5  
米白色墙布喷画  
型号: 定制

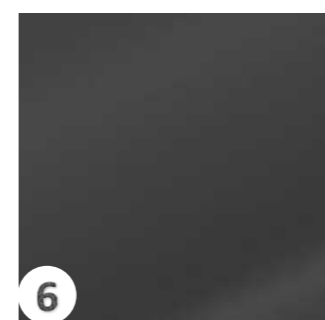

6  
灰镜  
型号: 成品



7  
黑色拉丝不锈钢  
型号: 成品



8  
地毯  
型号: 定制

# 材料说明

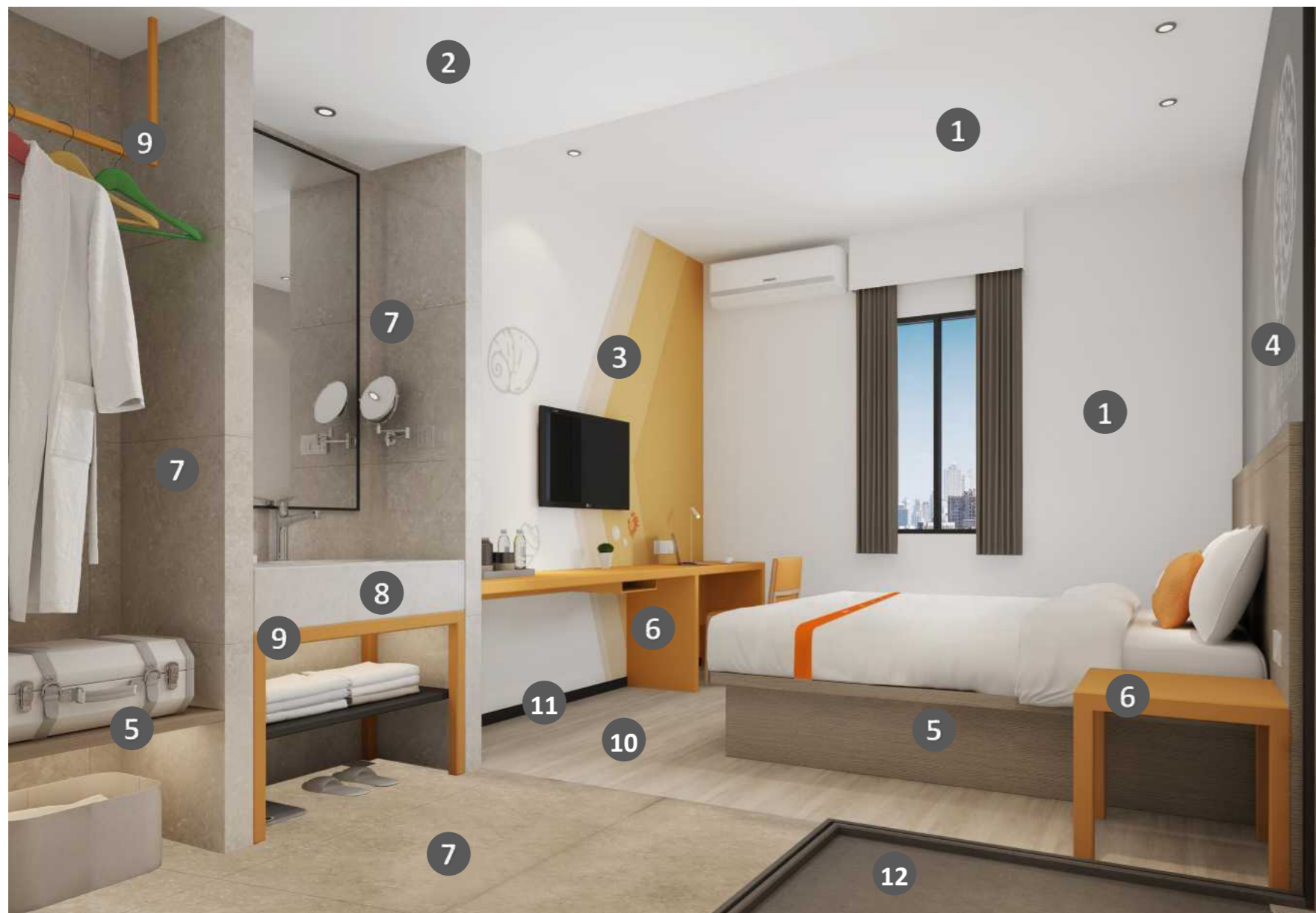

1  
白色乳胶漆  
型号：立邦  
NN7207-4

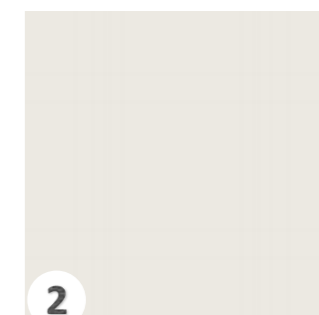

2  
白色防水乳胶漆  
型号：立邦  
NN7207-4

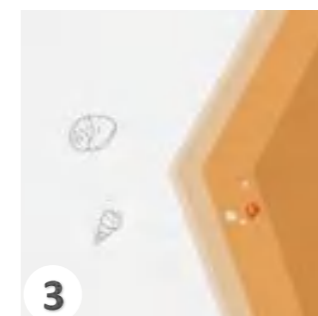

3  
米白色墙布喷画  
型号：定制

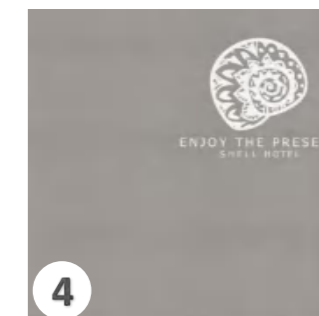

4  
灰色墙布喷画  
型号：定制

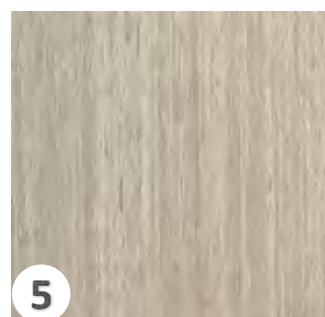

5  
灰色木饰面  
型号：3#  
银梨直纹



6  
橙色免漆板  
型号：PANTONE  
1645CP

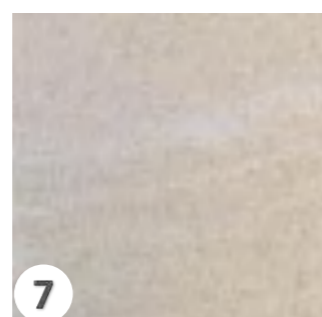

7  
米黄色墙地砖  
型号：60CR01  
600\*600MM

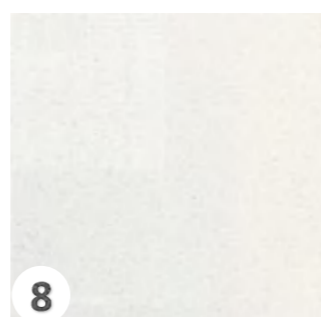

8  
白色人造石  
型号：

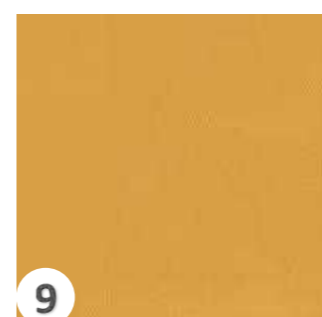

9  
橙色不锈钢  
型号：304喷漆

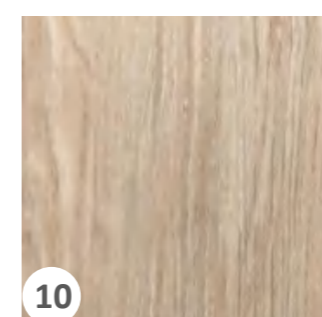

10  
强化木地板  
型号：



11  
黑色拉丝不锈钢  
型号：成品

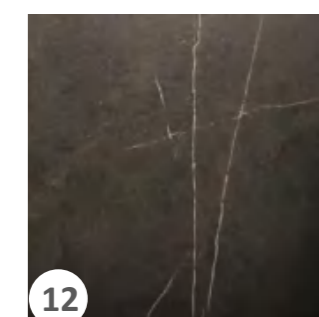

12  
深灰色仿石岩板  
型号：新岩素  
考斯威灰  
2200820B01007

# 材料说明



1  
白色乳胶漆  
型号：立邦  
NN7207-4

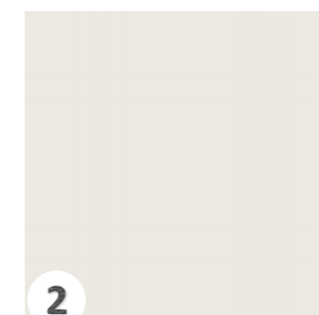

2  
白色防水乳胶漆  
型号：立邦  
NN7207-4

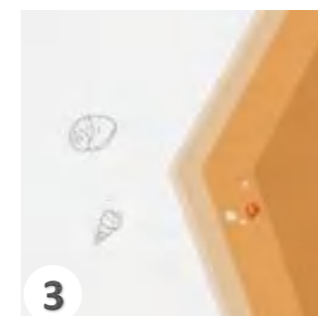

3  
米白色墙布喷画  
型号：定制

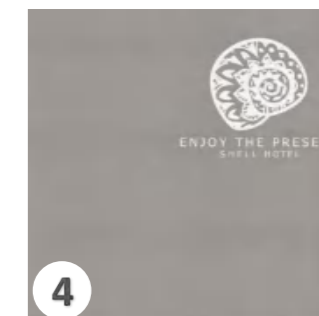

4  
灰色墙布喷画  
型号：定制

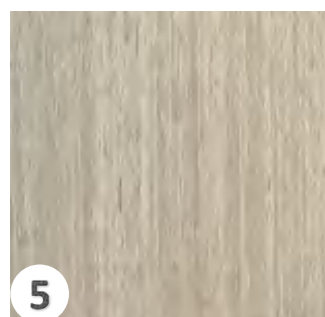

5  
灰色木饰面  
型号：3#  
银梨直纹



6  
橙色免漆板  
型号：PANTONE  
1645CP

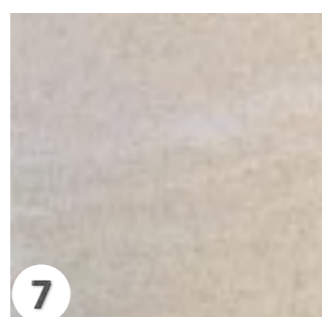

7  
米黄色墙地砖  
型号：60CR01  
600\*600MM

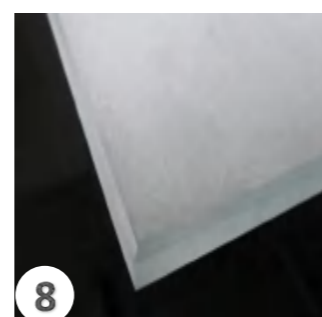

8  
米白色药砂渐变钢化玻璃  
型号：成品

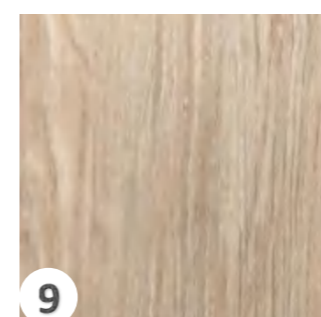



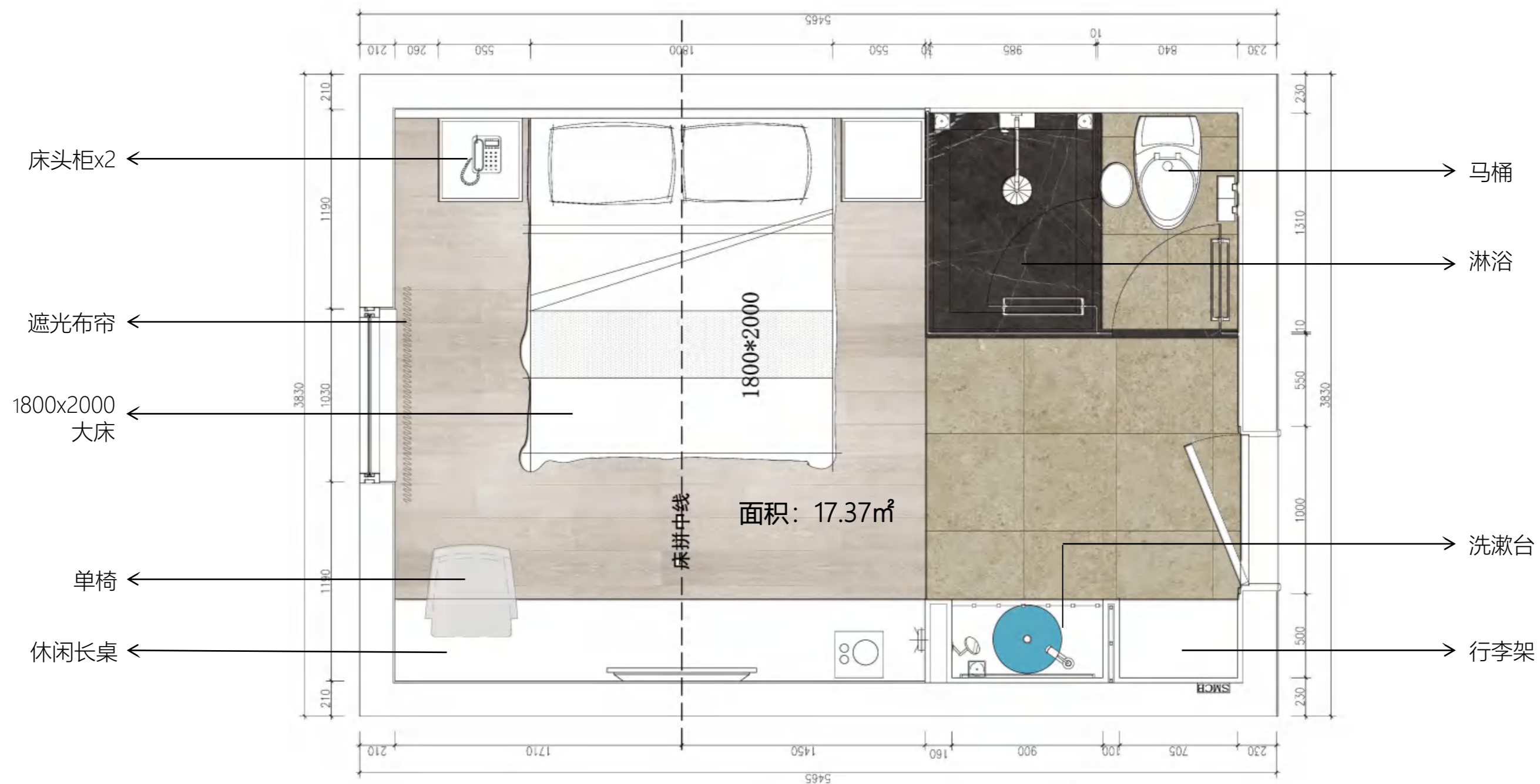



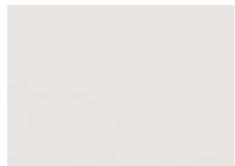



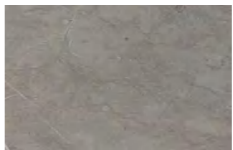

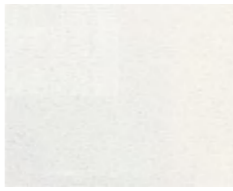

9  
强化木地板  
型号：



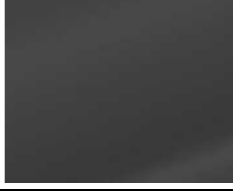

# 公区材料表

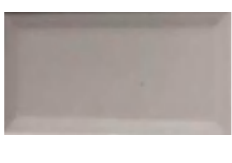
编号	名称	参考品牌	型号	图片	使用部位	备注	编号	名称	参考品牌	型号	图片	使用部位	备注
01	浅灰色外墙漆	立邦	NN7001-4		建筑外墙 门头墙面		09	深灰色乳胶漆	立邦	NN7800-1		天花灯槽内部/显示屏内部	
02	蓝灰色外墙漆	立邦	NN7810-4		窗户外圈		10	墙纸		定制		健身房墙面	
03	深蓝灰色外墙漆	立邦	NN-7830-2		窗户内圈		11	米白色墙布	W&H	volume 5 H0553		(大堂、健身房、会议室) 墙面	同客房
04	深灰色外墙漆	立邦	NN1300-1		建筑外框及墙缝		12	米白色墙布喷画	W&H	定制		前台区背景墙	
05	橙色铝板	PANTONE	7591 CP		空调外机壳		13	橙色墙布	PANTONE	GAPAGE 48		(上网区、会议室) 墙面	同客房
06	深灰色铝板	PANTONE	Cool Gray 9 CP		门头雨棚外部造型		14	橙色墙布喷画	奇优装饰	定制		轿厢墙面	
07	白色乳胶漆	立邦	NN7207-4		公区天花	同客房	15	墙布喷画	奇优装饰	定制		洗衣房墙面	
08	白色防水乳胶漆	立邦	NN7207-4		公共卫生间天花	同客房	16	白色免漆板		成品		前台外挂层板	

# 公区材料表

编号	名称	参考品牌	型号	图片	使用部位	备注	编号	名称	参考品牌	型号	图片	使用部位	备注
17	橙色免漆板 (3分光全封闭漆)	PANTONE	1645 CP		水吧台立面	同客房	25	灰色亚光面瓷砖				(公共卫生间、洗衣房) 墙地面、轿厢地面	
18	灰色木饰面		3# 银梨直纹 3分光, 半封闭漆		公区门、家具	同客房	26	深灰色人造石				前台台面/台身、水吧台台面	
19	防火板(颜色纹理同木饰面)		同木饰面		卫生间隔断	同客房	27	白色人造石		成品		(前台、水吧台) 踢脚、(餐台、公卫洗手台) 台面	同客房
20	黑色拉丝不锈钢		成品		玻璃边框、门把手、踢脚线	同客房	28	灰色亚克力透明板		成品		大门形象墙 (语言问候语)	
21	黑色镜面不锈钢		成品		轿厢墙面	抗指纹处理	29	米白色磨砂钢化夹胶玻璃		成品		大门形象墙、餐厅玻璃隔断	
22	仿水磨石瓷砖		800*800		(建筑入口、大堂、餐厅) 地面		30	灰镜		成品		大堂形象墙	同客房
23	浅灰色亚光瓷砖		400*800		餐厅墙面		31	橙色背漆玻璃		成品		公共卫生间台盆区墙面	
24	灰色瓷砖(仿古面)		100*200		(餐厅、洗衣房) 墙面		32	灰镜贴膜		定制		大堂形象墙	







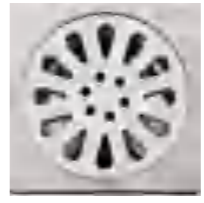

# 公区材料表

编号	名称	参考品牌	型号	图片	使用部位	备注
33	灰镜贴膜		定制		会议室墙面	
34	运动地胶		成品		健身房地面	
35	地毯		定制		会议室地面	











# 公区灯具表

编号	名称	参考品牌	型号	参数信息	图片	使用部位	备注
L-01	筒灯	雷士	9535A	8W/3000K/暖白光		大堂/餐厅/健身/洗衣/功能房天花	
L-02	射灯	雷士	166DB	5W/3000K/暖白光		大堂造型墙天花/餐厅取餐台、售卖/会议室天花	
L-03	防雾筒灯	雷士	NLED91135	6W/3000K/暖白光		公卫/清洁间天花	
L-04	LED灯带	雷士	3528/5050	8W/M 3000K 暖白光		大堂/餐厅/公卫/会议室/轿厢/洗衣/健身房天花	

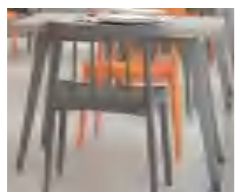

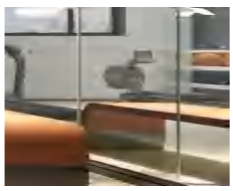
# 公区洁具材料表

编号	名称	参考品牌	型号	图片	产品说明	备注	编号	名称	参考品牌	型号	图片	产品说明	备注
01	台上盆	金威豪泰	9011		尺寸:460*460*155 其他:带溢水孔; 抗菌抗污釉面; 1280度高温瓷; 达到国标陶瓷吸水率	不含去水器 下水管	09	地漏 (黑色)	金威豪泰				
02	台盆龙头 (黑色)	阿瑞斯			尺寸:160*170*110MM		10	台下盆	恒洁卫浴	HC10350-054		尺寸:540*380*200mm	
03	座便器	恒洁卫浴	HC01272PT		尺寸:700*365*675MM 冲水量:4.2/6L 节水等级:二级 冲水方式:喷射虹吸式 坑距:305/400可选 其他:微晶抗污釉面; 高硬度PP盖板; 1260度高温瓷; 达到国标陶瓷吸水率	含马桶盖, 不含软管角 阀							
04	小便斗	金威豪泰	219		尺寸: 360*400*840MM 安装: 靠墙式安装								
05	小便斗感应器	恒洁卫浴			尺寸:100*100mm 供电方式:交流/直流								
06	拖把池	恒洁卫浴	HC9002		尺寸:500*430*630mm								
07	拖布盆龙头	恒洁卫浴			材质:纯铜								
08	厕纸架 (黑色)	阿瑞斯											

# 公区软装清单

编号	名称	图片	规格/尺寸	材质	使用部位	备注	编号	名称	图片	规格/尺寸	材质	使用部位	备注
01	造型长桌		W3100*D1400*H1000MM (待复核)	木饰面+树脂桌脚 (待复核)	书吧	款式以实际深化图为准	09	条凳		W1500*D450*H450MM	树脂 (待复核)	健身房	款式以实际深化图为准
02	吧凳		W400*D400*H870MM (待复核)	树脂 (待复核)	书吧	款式以实际深化图为准	10	台灯			橙色布+黑色金属底座	接待大堂	款式以实际深化图为准
03	餐桌一		W1600*D800*H750MM	木饰面+树脂桌脚 (待复核)	餐厅	款式以实际深化图为准	11	台灯			橙色布+黑色金属底座	书吧	款式以实际深化图为准
04	餐桌二		W800*D800*H750MM	木饰面+树脂桌脚 (待复核)	餐厅	款式以实际深化图为准	12	气球吊灯			白色/橙色玻璃	餐厅	款式以实际深化图为准
05	餐椅一			树脂 (待复核)	餐厅	款式以实际深化图为准	13	吊灯				餐厅	款式以实际深化图为准
06	吧凳		W420*D400*H780MM(坐高)	树脂 (待复核)	餐厅	款式以实际深化图为准	14	落地灯			白色金属	健身房	款式以实际深化图为准
07	会议长桌		W4000*D1000*H750MM	树脂 (待复核)	会议室	款式以实际深化图为准	15	造型镜		椭圆造型：长直径1500MM 短直径900MM	黑色金属边框+明镜	公卫	款式以实际深化图为准
08	单椅			树脂 (待复核)	会议室	款式以实际深化图为准							

# 客房材料表

编号	名称	参考品牌	型号	图片	使用部位	备注	编号	名称	参考品牌	型号	图片	使用部位	备注
01	白色乳胶漆	立邦	NN7207-4		天花	同公区	09	深灰色岩板	新岩素	考斯威灰 2200820B01007		淋浴间地面	
02	白色防水乳胶漆	立邦	NN7207-4		卫生间天花	同公区	10	米黄色瓷砖		60CR01 600*600mm		卫生间墙地面	
03	灰色木饰面 (三分光, 半封闭漆)		3# 银梨直纹		客房门、家具	同公区	11	强化木地板	见实样			客房地面	
04	仿木纹竹木纤维板		同木饰面		床背板	同公区	12	灰色墙布喷画		定制		床头背景墙	
05	橙色免漆板 (三分光, 全封闭漆)	PANTONE	1645CP		长桌、床头柜	同公区	13	米白色墙布喷画		定制		电视背景墙	
06	黑色拉丝不锈钢		成品		(客房、标准客房层走廊) 踢脚线、墙面收边	同公区	14	米白色墙布	W&H	volume 5 H0553		标准客房层走廊墙面	同公区
07	橙色不锈钢		304喷漆		挂衣杆、台盆支架		15	米白色墙布喷画	W&H	定制		标准客房层走廊墙面	
08	白色人造石		成品		卫生间台面	同公区	16	米白色墙布喷画	W&H	定制		标准客房层走廊墙面	









# 客房材料表

编号	名称	参考品牌	型号	图片	使用部位	备注
17	米白色墙布喷画	W&H	定制		标准客房层走道墙面	
18	米白色墙布喷画	W&H	定制		标准客房层走道墙面	
19	橙色墙布	奇优装饰	GAPAGE 48		标准客房层走道墙面	同公区
20	橙色墙布喷画	奇优装饰	定制		标准客房层走道墙面	
21	米白色药砂渐变钢化玻璃		厚度: 12mm		卫生间玻璃隔断	
22	灰镜		成品		标准客房层电梯厅墙面	同公区
23	地毯		定制		标准客房层走道地面	

# 客房灯具表

编号	名称	参考品牌	型号	参数信息	图片	使用部位	备注
L-01	射灯	雷士	NLED1217E	8W/3000K/暖白光		客房小走道/卫生间	
L-02	防眩射灯	雷士	NLED1217D	7W/3000K/暖白光		床头/书桌/迷你吧/洗手台/衣柜	
L-03	防雾筒灯	雷士	NLED91235	8W/3000K/暖白光		淋浴间	
L-04	LED灯带	雷士	2835	9-12W/M 3000K 暖白光		客房天花/洗手台底部/衣柜层板底部	

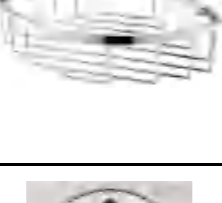
# 客房洁具材料表

编号	名称	参考品牌	型号	图片	产品说明	备注	编号	名称	参考品牌	型号	图片	产品说明	备注
01	台下盆	恒洁卫浴	HC10580-041		尺寸:410*410*170MM 其他:带溢水孔;微晶抗污釉面;1260度高温瓷;达到国标陶瓷吸水率		09	放大镜 (黑色)	阿瑞斯			尺寸:435*295MM	
02	台盆龙头 (黑色)	阿瑞斯			尺寸:160*170*110MM								
03	座便器	恒洁卫浴	HC01272PT		尺寸:700*365*675MM 冲水量:4.2/6L 节水等级:二级 冲水方式:喷射虹吸式 坑距:305/400可选 其他:微晶抗污釉面;高硬度PP盖板;1260度高温瓷;达到国标陶瓷吸水率	含马桶盖, 不含软管 角阀							
04	厕纸架 (黑色)	阿瑞斯			尺寸:135*100*100MM 材质:304不锈钢 电镀黑色								
05	浴巾架 (黑色)	金威豪泰			尺寸:600MM 材质:304不锈钢 电镀黑色								
06	斜顶喷花洒+手持 (黑色)	168商城已 上架 阿瑞斯			材质:ABS 电镀黑色								
07	置物架 (黑色)	金威豪泰			材质:304不锈钢 电镀黑色								
08	地漏 (黑色)	金威豪泰			尺寸:100*100MM								

# 客房软装清单

编号	名称	图片	规格/尺寸	材质	使用部位	备注
01	床头柜		W500*D500*H600MM	橙色免漆板 (三分光, 全封闭漆)	客房	款式以实际深化图为准
02	单椅		W640*D420*H430MM(坐高)	橙色皮革+木饰面	客房	款式以实际深化图为准
03	台灯			白色304亚光不锈钢 内嵌光源依专业厂商为准, 可调光	客房	款式以实际深化图为准

*Thanks!*